

7<sup>ème</sup>  
rallye du mont joly  
les 12, 13, 14 juillet 1987



organisé par le cheval mécanique

sallanches  
araches-les-carroz  
chamonix  
les contamines montjoie  
combloux

par Philippe GAILLARD

# LES GARAGES GENTINA

**CARROSSERIES :**

**GEORGES GENTINA**  
Route de GENEVE  
74190 LE FAYET  
tel. 50.78.25.34

**YVES GENTINA**  
35 Avenue de S<sup>t</sup> MARTIN  
74700 SALLANCHES  
tel. 50.93.91.76

**MECANIQUE :**

**JEAN PIERRE GENTINA**  
Rue des ECOLES  
74190 LE FAYET  
tel. 50.78.03.69

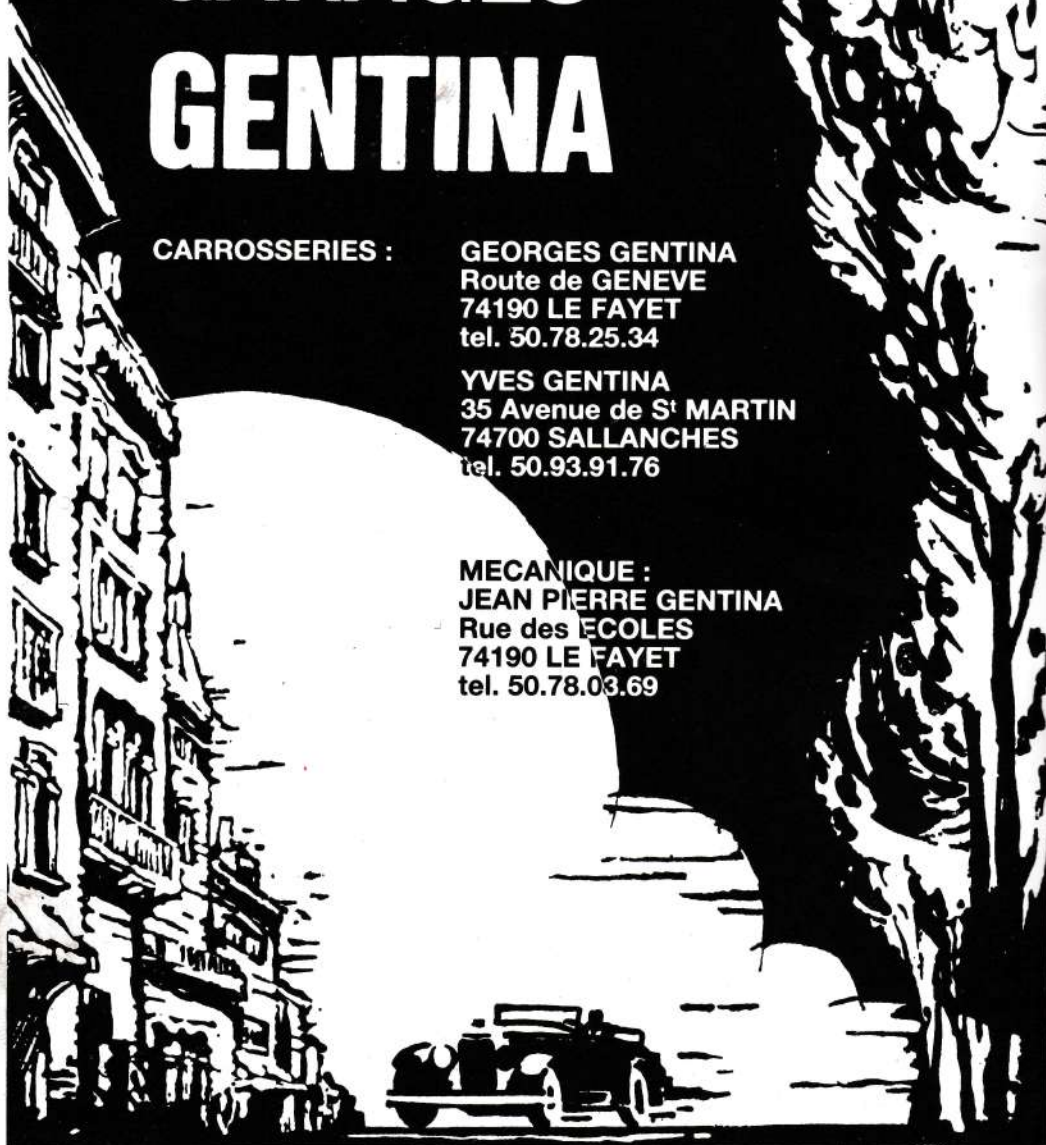

**CENTRE DE MARQUAGE ANTIVOL**

plaquette réalisée par l'atelier ésope  
aux praz de chamonix  
760 route des praz 74400 chamonix / téléphone 50.53.23.51

## **Le mot du Président du Coramojo**

*(comité d'organisation du mont-joly)*

*Notre Rallye du Mont-Joly :  
c'est l'esprit d'équipe  
l'expression de tout un club,  
ainsi que de tous ses membres  
qui vivent la voiture ancienne  
car ils l'aiment...*

*Avouez spectateurs que c'est un fameux plateau  
et vous amis participants  
merci de contribuer au succès  
de notre 7ème enfant !*

*et à dans deux ans, si vous le voulez bien, à la même date !*



Directeur de l'épreuve : Guy Chatelard  
Responsable assistance : Jean-Pierre Gentina  
Hébergement : Fabienne Gaillard  
Epreuves : Yves Gentina et Philippe Gaillard  
Mediateur : Jean Ferré  
Mascotte : " Colombo "  
Secrétaire : Laurence Lamboray  
Réclamations : Christian Daudon  
Sono : Gilbert Delefosse  
Contrôle technique : Jacky Cullafroz  
et Gérald Combet-Blanc

BRASSERIE

# L'ESPACE



Carte  
Menus d'Affaires  
Plat du Jour

17, Quai de l'Hôtel de Ville  
Tél. 50.58.01.09

NOUVEAU LOOK  
À SALLANCHES !

Mme et Mrs TRAFFEY Georges et leur personnel  
vous réservent leur meilleur accueil !

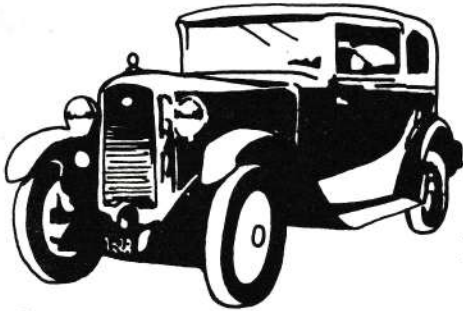

*AUTO ECOLE*  
*DELANEGRA ANDRE*

LES GAILLANDS - 74400 CHAMONIX

TELEPHONE 50.53.09.28

## GARAGE MICHEL BEL

neuf  
occasions



Z.I. LES VOUILLOUX - 74700 SALLANCHES  
TEL 50.93.97.54

*station village de haute savoie*  
*à 1 140 mètres d'altitude*

domaine skiable de 250 km de pistes

été

les  
**Carroz**

hiver

## **programme**

### **12 juillet 1987**

9 heures à 11 heures  
*Sallanches - Concentration Parking de Record - Epreuves dans la ville*  
11 heures 30 à 13 heures  
*Apéritif et buffet - Quai de l'hôtel de ville*  
13 heures  
*Départ de Sallanches, direction Megève*  
13 heures 30 à 14 heures 30  
*Epreuve de Tir à l'Arc à Praz sur Arly*  
16 heures  
*Col des Aravis, direction Thones*  
17 heures  
*Annecy*  
18 heures  
*Thorens Glières*  
19 heures à 20 heures  
*Arrivée à Saint Pierre en Faucigny - Complexe hôtelier Supotel*

### **13 juillet 1987**

8 heures à 8 heures 30  
*Départ Supotel, direction Ayze, Marignier, St Jeoire*  
9 heures 30  
*Col de Jambaz*  
10 heures  
*Bellevaux*  
10 heures 30  
*Morzine*  
11 heures  
*Col des Gets*  
11 heures 30  
*Taninges - Col de Chatillon*  
12 heures  
*Les Carroz d'Araches - Epreuve et repas*  
13 heures 30 à 14 heures  
*Départ, direction Araches, Balme, Magland, St Martin, Passy, Servoz, Les Bossons*  
15 heures 30 à 17 heures  
*Chamonix - Gymkhana - Pot*  
17 heures 30  
*Départ vers Les Houches, Vaudagne, Le Fayet, St Gervais les Bains*  
18 heures 30  
*Arrivée aux Contamines Montjoie*  
19 heures  
*Concours d'élégance*  
20 heures 30  
*Repas et nuit*

### **14 juillet 1987**

9 heures  
*Départ des Contamines, direction St Gervais, Megève, Praz / Arly, Notre Dame de Bellecombe*  
10 heures 30  
*Crest Volland - Pot - Epreuve*  
11 heures 15  
*Descente vers les Gorges de l'Arly, puis direction Flumet, Praz sur Arly, Megève, Combloux*  
12 heures 30  
*Combloux - Repas de clôture*



Restaurant  
**la braconne**

(50) 58 05 28

face au stade 74700 SALLANCHES

fermé le mardi

**"La Bérançère"**

Brasserie  
Piano Bar



Réervations:  
50 47 08 61

Place de l'Office du Tourisme  
74190 LES CONTAMINES-MONTJOIE



Coiffeur pour hommes  
**Laurent Truchot**

54, avenue Ducoudray  
74190 PASSY - Tél 50. 93. 65. 71



restaurant bar

**LE GOULET**

été hiver

télécabine du prarion  
74310 LES HOUCHES  
tél. (50) 54.42.85

spécialités savoyardes : fondues, raclettes

**1933**  
**lancia augusta**

kord beddig  
GE - suisse



**1939**  
**peugeot 202 berline**

françois berard  
74 - la roche

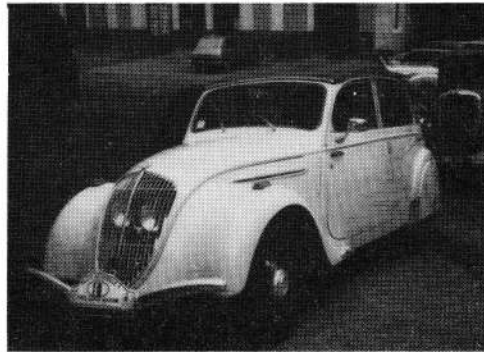

**1952**  
**peugeot 203 cabriolet**

rené loder  
74 - saint julien



**1925**  
**amilcar cs**

rené de tellier  
74 - talloires

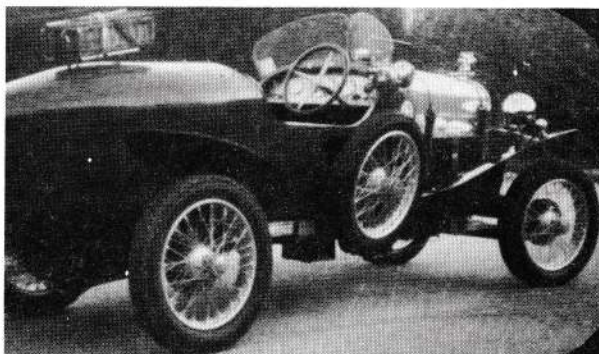

MARIAGES  
BANQUETS

Route du Col des Saisies  
73590 GREST-VOLAND

M. et Mme MARIN-LAMELLE Lucien

Le Caprice des Neiges

HOTEL \*\* NN BAR RESTAURANT

OUVERT  
AU PUBLIC  
NOUVEAU  
TENNIS  
GAZON SYNTHÉTIQUE

74300 SCIONZIER

7 AVENUE DE LA LIBERATION TEL. 98.13.75

s.a. mardax scionzier

entreprise de decolletage  
MARCHAND ET Cie

LES CONTAMINES MONTJOIE

50 47 00 26 un même service 50 47 05 97

au centre du village ► 2 magasins ► au hameau du lay

VENTE, LOCATION  
ETE, HIVER

spécialiste adaptation chaussures

RONCHAIL-SPORTS

guide - monteur diplômé

ALAIN RONCHAIL

SKINEIGE



**1936**  
**georges irat roadster**

remy simond  
74 - alby sur cheran

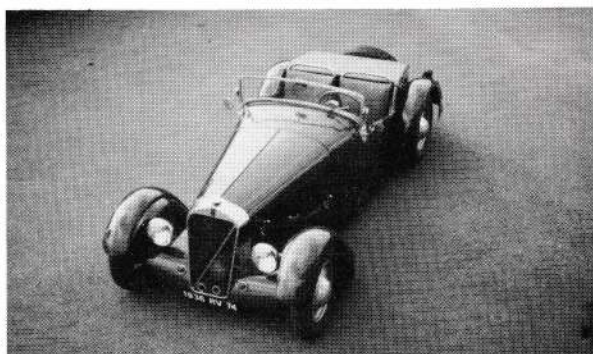

**1930**  
**rosengart LR 2 courses**

bernard pauleau  
69 - grandis



**1950**  
**bentley mark 6**

j. henry gouffon  
VB - suisse



**1929**  
**ford limousine sedan**

christian senn  
GE - suisse

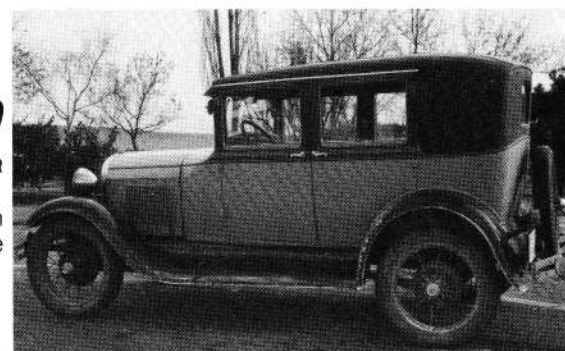



# PARIS PUB

M. TOUCAS

## BAR - RESTAURANT

74190 LE FAYET

TÉL. 50 78 07 45



atelier ésope

création publicitaire, édition, photos, imprimerie

chamonix  
760 route des praz  
téléphone 50.53.23.51

lyon  
97 avenue de saxe  
téléphone 78.62.34.06



## Carrosserie LURON

Patrick FIVEL

Tél. 50.78.15.28

"Le Crey"

PASSY

74190 Le Fayet



74400 CHAMONIX

**1951**  
**mercedes 170 S cabriolet**

roland boyat  
71 - saint leger



**1935**  
**peugeot 402 limousine**

gérard mourlot  
38 - grenoble



**1956**  
**jaguar MK 1**

monique defosse  
38 - le touvet



**1923**  
**amilcar cs sport**

pierre pracht  
25 - montbeliard



POINT CHAUD . BOULANGERIE . PATISSERIE . VIENNOISERIE

galerie marchande RECORD  
SALLANCHES tél. 50.93.78.33

# LA HUCHE A PAIN

TRAITEUR

Télex : 385854

Téléphone : 50.21.20.02

SON RESTAURANT BAR  
"LES ENFANTS TERRIBLES"

Member of  
*The Leading Hotels of the World*  
HJ

\*\*\*\*\* LUXE

*Hotel Mont Blanc*

MEGEVE

74-COMBLOUX ☎ 50.58.60.92.

**GARAGE du PERRET**  
AGENT CITROËN



**LE PIANO BAR RESTAURANT  
DE MEGÈVE**

*Le Pallas*

De l'apéritif à 4 h du matin

1 rte du Mt d'Arbois (face à la patinoire)

Tél. 50.21.20.37



**TABAC MERLIN**

*Presse - Librairie - Souvenirs  
Loto*

*Grand choix  
Cartes postales et livres de montagne*

**téléphone 50.47.06.67**

**LES CONTAMINES MONTJOIE**

**Ets Muffat Méridol s.a.**

**V-A-G**

concessionnaire Volkswagen-Audi

atelier spécialisé "mécanique - carrosserie"

**Audi**

**GARAGE DU CHRISTOMET**



**EXPRESS SERVICES**

intervention de courte durée sans rendez-vous

**RÉGLAGE TRAIN AVANT SUR APPAREIL ÉLECTRONIQUE**

**OCCASIONS "TOUTES MARQUES" GARANTIE NATIONALE**

**PRODUITS AVIA - YACCO**

**MEGÈVE, route de praz arly, tél. 50.21.00.27**



**SALLANCHES GARAGE DES FONTANETS**

service entretien, réparations tél. (50) 58.36.44

7<sup>ème</sup>  
rallye du mont joly  
les 12, 13, 14 juillet 1987

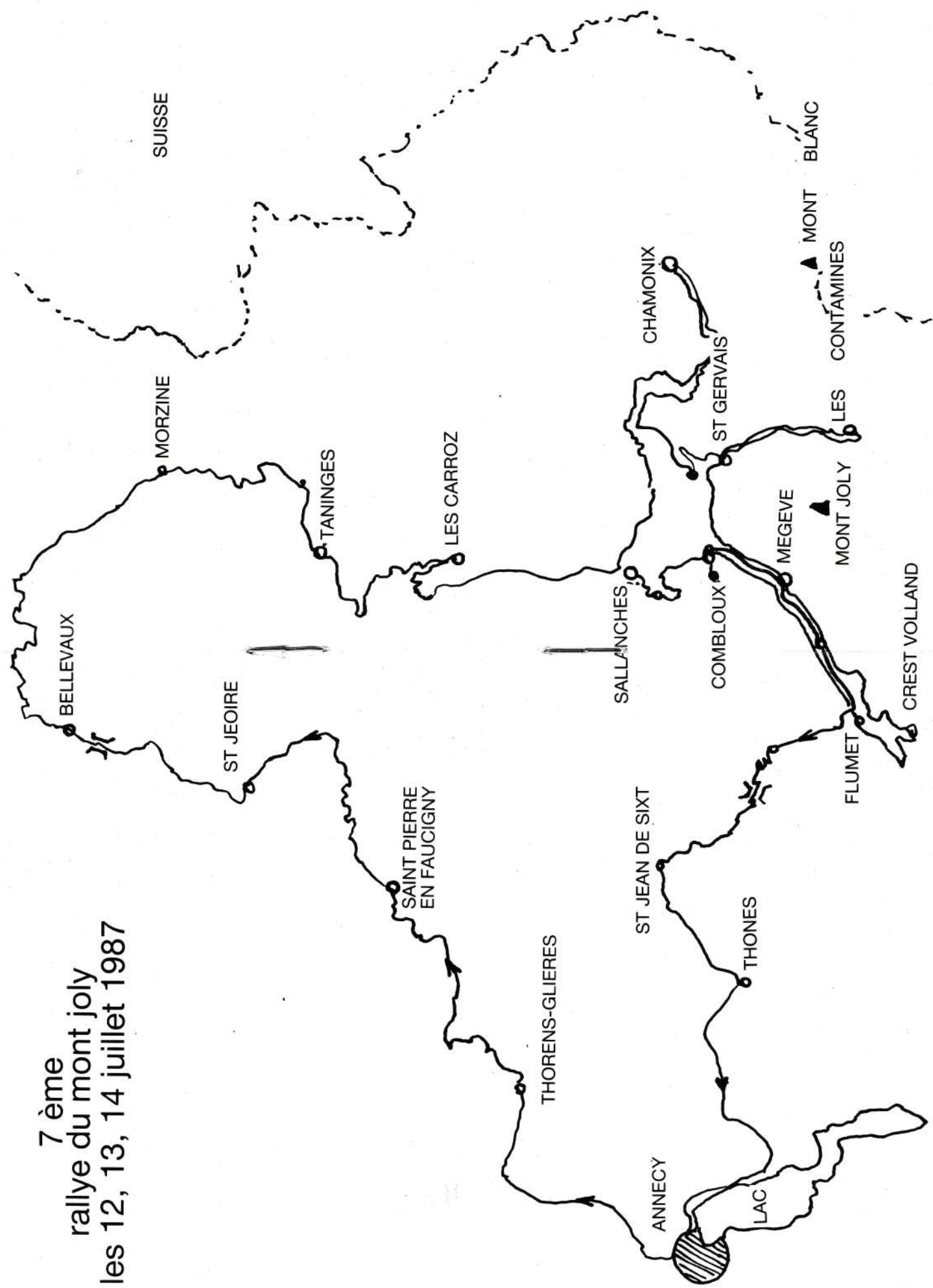

OUVERT TOUTS LES JOURS, de 9 h. à 21 h., Fermé le Dimanche  
Tél. (50) 58.03.38  
Service Après-Vente 58.27.11

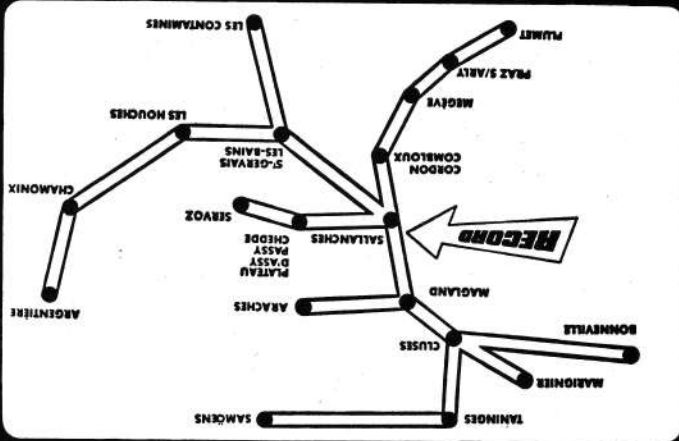

# RECORD HYPERMARCHÉ SALLANCHES

**1938**

***citroën traction cabriolet***

jacques lehenaff  
13 - marseille



**1936**

***fiat ballila coach***

roger garcin  
74 - annecy



**1931**

***hotchkiss AM 2***

pierre morand  
74 - douvaine

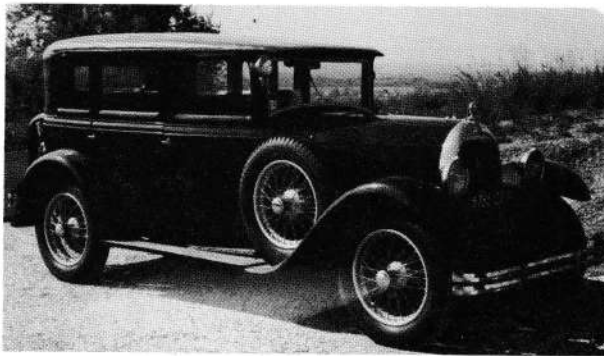

**1933**

***renault viva sport***

francis maret  
VD - suisse





**AUTOCARS *BORINI-frères***

DE 20 A 60 PLACES - SERVICES REGULIERS SUR GENEVE  
EXCURSIONS ET VOYAGES TOUTES DESTINATIONS

**74120 MEGEVE TEL. 50. 21. 18. 24.**

*nadine et daniel*



**le relax  
bar glacier**

74310 les houches - téléphone 50.54.48.67

**ENTREPRISE ELECTRICITE GENERALE**

**Guy Muffat & C<sup>IE</sup>**

***Chauffage Electrique / Pompes à Chaleur / Alarmes / Electro Ménager***

Tél. 50.21.25.39 53, Allée des Epicéas, Chalet "La Rimaye", B.P. 28 74120 MEGEVE

**Garage A.D.S.T**

Spécialiste JEEP

Vente pièces

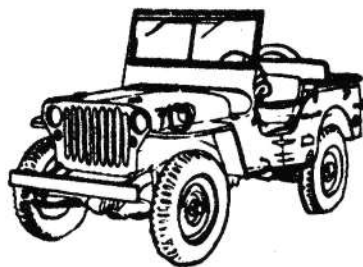

**RECONDITIONNEMENT JEEP**

74920 COMBLOUX Tél. 50.93.31.85.

**1938**  
**simca 5 découvrable**

rené reuillon  
38 - pont de cheruy

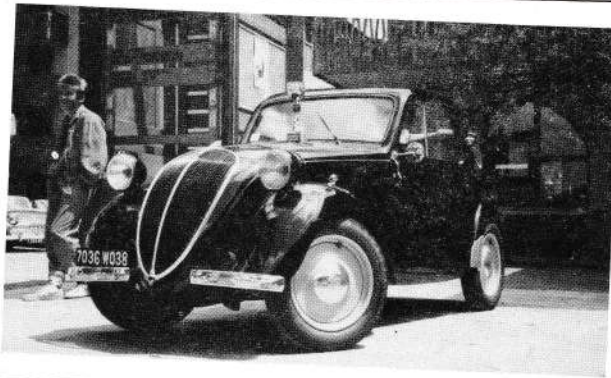

**1928**  
**salmson S 4 coach**

jean prost  
38 - grenoble

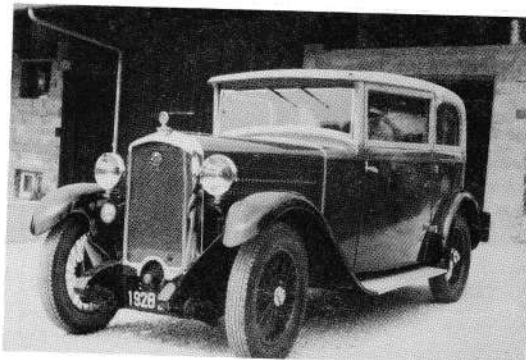

**1936**  
**delage DI 12 cabriolet**

christian jouan  
74 - les contaminés



**1932**  
**ford roadster**

victor blanc  
06 - cannes



# hôtel la prairie \*\* NN

*à proximité du centre*

*garage fermé*

AV. CHARLES FEIGE 74120 MEGEVE - TEL 50.21.48.55

V-A-G

Audi



s.a. Garage Fillon

CONCESSIONNAIRE DES MARQUES VOLKSWAGEN ET AUDI  
STATION AGIP

VENTE NEUF - OCCASION  
CREDIT / REPRISE / LEASING

AVENUE DES LACS  
SCIONZIER 74300 CLUSES

TEL 50.98.24.15

## RODIER

### Club Méditerranée

UNE SEULE ADRESSE PRET A PORTER FEMMES  
BCBG / DECONTRACTEES

## PULSATIONS

10, Rue de la Gare - SALLANCHES - Tél. 50.58.13.67

## CASINO DE MEGEVE

Tél. 50.21.25.10

Boule - Baccara  
ROULETTE - BLACK-JACK  
BAR  
SALON DE THE  
chaque jour à  
partir de 17 h

Tél. 50.21.25.11

Chaque soir  
CABARET - SPECTACLE  
DISCOTHEQUE

## LE FLAMENCO

nouvelle revue **STAR'S CLIP** Spectacle à partir de 0 h 45

**1933**  
***citroën 10 A***

raymond renoud  
74 - meythet

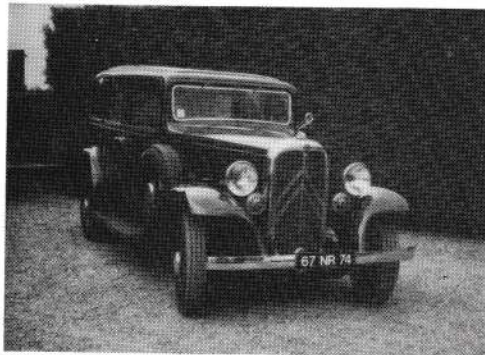

**1939**  
***rosengart super traction cabriolet***

serge bataillard  
71 - chalon



**1928**  
***amilcar CGCS***

gérard holzach  
74 - viry

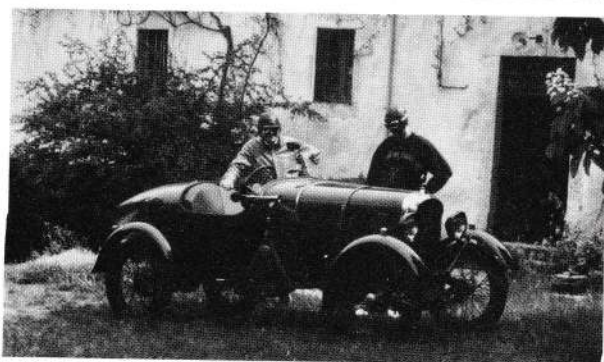

**1929**  
***citroën C 4 torpedo***

pierre paillard  
39 - champagnole





- SKIS - VETEMENT DE SKI  
ET ACCESSOIRES DE SKI
- SURF "SNOWTECH"
- JOGGING
- MASQUES DE SKI "SMITH"

Z.I. - 1918, av André-Lasquin 74700 SALLANCHES  
Tél. 50.58.26.13 - Télécopie 50.93.70.93.

S.A.R.L. **GARAGE CRET DU MIDI**



**RANGE ROVER**

PRAZ SUR ARLY - 74120 MEGEVE  
Tél. 50.21.90.30



REGLAGE TRAIN AVANT      EQUILIBRAGE ROUES ELECTRONIQUE  
VENTE NEUF ET OCCASION      CARROSSERIE - PEINTURE  
REPARATIONS TOUTES MARQUES      PASSAGE AU MARBRE  
MECANIQUE      DEPANNAGE  
ELECTRICITE      STATION TOTAL

quincaillerie générale  
produits métallurgiques  
machines agricoles  
outillage électrique

**Briffaz**  
célestin  
**QUINCAILLERIE**

route nationale  
B. P. 178  
74120 MEGEVE  
Tél. 50.21.24.48 +

**1933**  
**salmson S 4 C**

liliane holzach  
74

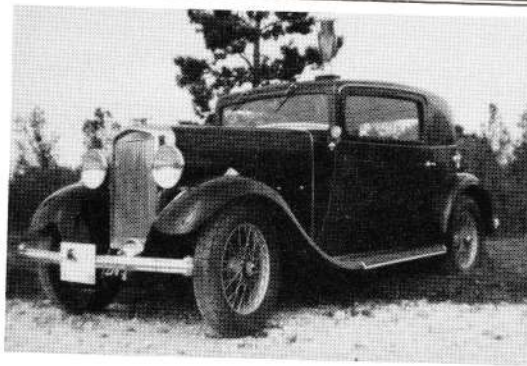

**1930**  
**citroën C 4 berline**

eric loder  
74 - feigere

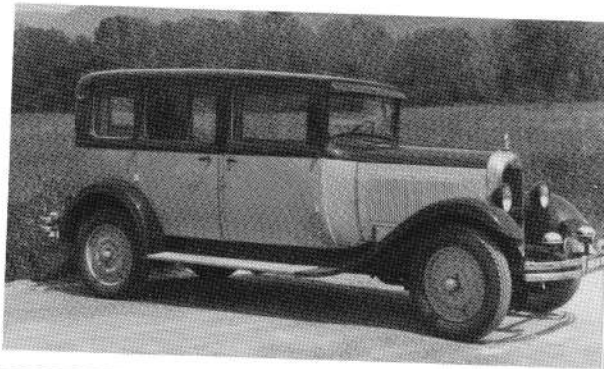

**1936**  
**salmson S 4 D**

arthur loder  
74 - st julien

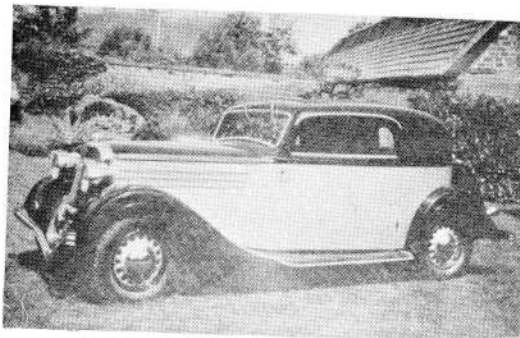

**1949**  
**salmson S 4 61**

gérald combet-blanc  
74 - sallanches



**1928**  
**mathys my weymann**

daniel brocard  
39 - champagnole

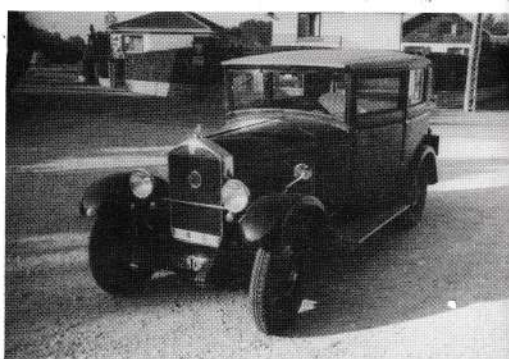

**1938**  
**graham-paige**

luc prost  
01 - mercurey

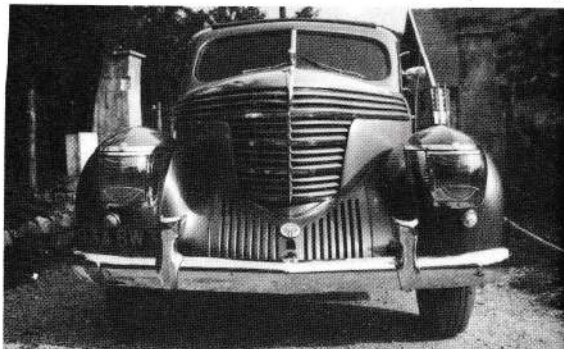

**1935**  
**fiat ballila cabriolet**

raymond berthelard  
71 - tournus

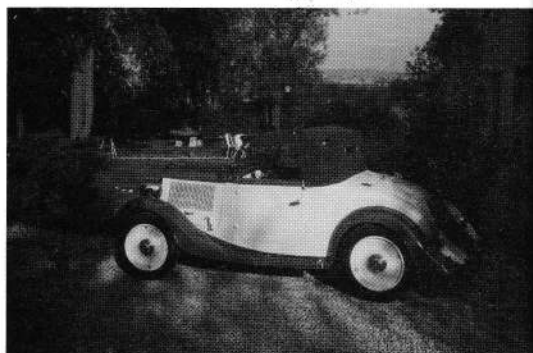

**1953**  
**citroën traction berline**

marceau got  
39 - dole

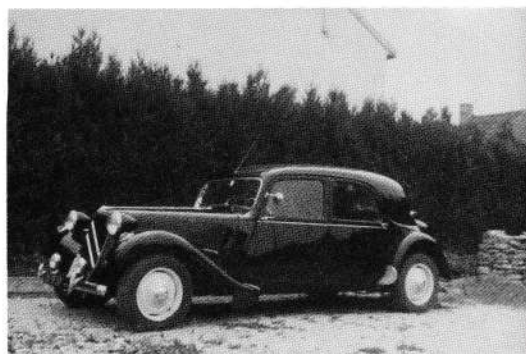

## LISTE DES CONCURRENTS

- 1923 amilcar cs sport
  - 1923 bugatti type 30
  - 1924 salmson val 3
  - 1925 amilcar cs
  - 1926 bugatti type 35
  - 1927 citroën b 14 coach
  - 1927 citroën b 14 torpédo
  - 1928 amilcar cgcs
  - 1928 mathis my coach
  - 1928 rosengart lr 4 torpédo
  - 1928 salmson s 4 coach
  - 1929 citroën c 4 torpédo
  - 1929 ford limousine sedan
  - 1930 rosengart lr 2 course
  - 1930 citroën c 4 berline
  - 1930 ford a roadster
  - 1931 hotchkiss am 2
  - 1932 ford roadster
  - 1933 citroën 10 a
  - 1933 renault viva sport
  - 1933 lancia augusta
  - 1933 rolls royce cabriolet
  - 1933 salmson s 4 c
  - 1935 fiat ballila cabriolet
  - 1935 peugeot 402 limousine
  - 1936 delage di 12 cabriolet
  - 1936 fiat 508 roadster
  - 1936 georges irat roadster
  - 1936 salmson s 4 d
  - 1936 simca fiat ballila coach
  - 1937 chevrolet trg sedan
  - 1937 salmson s 4 da coach
  - 1938 citroën traction cabriolet
  - 1938 graham limousine découvrable
  - 1938 simca 5 découvrable
  - 1939 peugeot 202 berline
  - 1939 peugeot 202 découvrable
  - 1939 rosengart super traction cabriolet
  - 1949 salmson s 4 61
  - 1950 bentley mark 6
  - 1950 citroën traction berline
  - 1951 mercédès 170 s cabriolet
  - 1952 peugeot 203 cabriolet
  - 1953 citroën traction berline
  - 1957 triumph tr3 cabriolet
  - 1956 jaguar mk1
- pierre pracht 25 - montbéliard
  - pierre deliere 13 - orgon
  - edgar briffaz 74 - les houches
  - rené de tellier 74 - talloires
  - jacques van kesteren - belgique
  - dominique olivier 74 - sallanches
  - lucien pion 74 - les contaminés
  - gérard holzach 74 - viry
  - daniel brocard champagnole
  - paul revil 74 - bonneville
  - jean prost 38 - grenoble
  - pierre paillard 39 - champagnole
  - christian senn - suisse
  - bernard pauleau 69 - grandis
  - éric loder 74 - feigere
  - paul simond 74 - les contaminés
  - pierre morand 74 - douvaine
  - victor blanc 06 - cannes
  - raymond renoud 74 - meythet
  - francis maret - suisse
  - kord beddig - suisse
  - louis vidal 06 - cannes
  - liliane holzach 74 - viry
  - raymond berthelard 71 - tournus
  - gérard mourlot 38 - grenoble
  - christian jouan 74 - les contaminés
  - luc bouhet 73
  - rémy simond 74 - alby sur chéran
  - arthur loder 74 - saint julien
  - roger garcin 74 - annecy
  - jean chavier 38 - vaulx-milieu
  - bernard demeure 38 - le touvet
  - jacques lehenaff 13 - marseille
  - luc prost 01 - mercurey
  - rené reuillon 38 - pont de chérucy
  - françois bérard 74 - la roche
  - georges boussac 77 - seine et marne
  - serge bataillard 71 - châlons
  - gérald combet-blanc 74 - sallanches
  - j.henri gouffon - suisse
  - monique carut 74 - sallanches
  - roland boyat 71 - saint léger
  - rené loder 74 - saint julien
  - marceau got 39 - dôle
  - jacques sery 38 - domarin
  - monique defefosse 38 le touvet



# AUBERGE DE LETRAZ

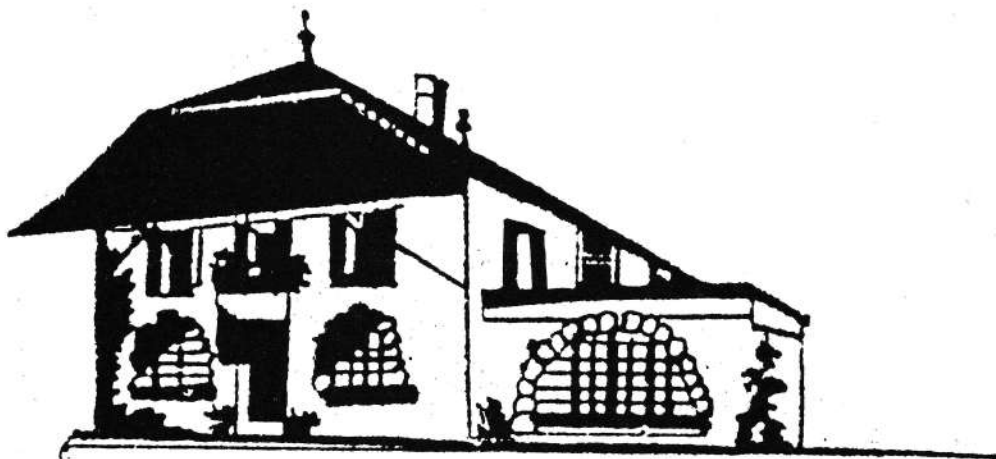

DOMANCY - 74700 SALLANCHES  
TEL. 50.93.90.86

R.C. EN COURS  
Propriétaire : FIVEL DEMORET.V

CONCESSIONNAIRE YAMAHA

## ets LUCHINI



74190 Le Fayet - Tél. 50 78 25 02



createur du fuseau

*St. Allard Place de l'Eglise 74120 Megève tél 50 21 03 85*

CENTRE DE BEAUTÉ

*Yves Rocher*

Soins - Epilation

12 rue du Commerce  
74700 SALLANCHES  
Tél. 50-93-77-98

**1926**  
**bugatti type 35**

jacques van kesteren  
belgique

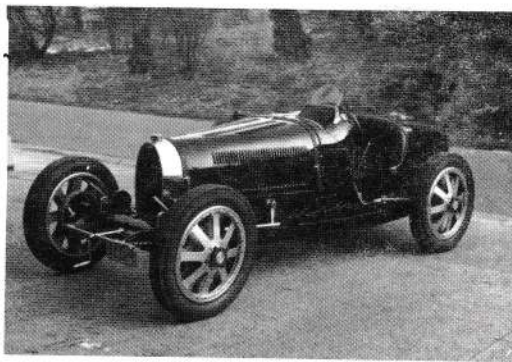

**1937**  
**salmson coach S 4 DA**

bernard demeure  
38 - le touvet

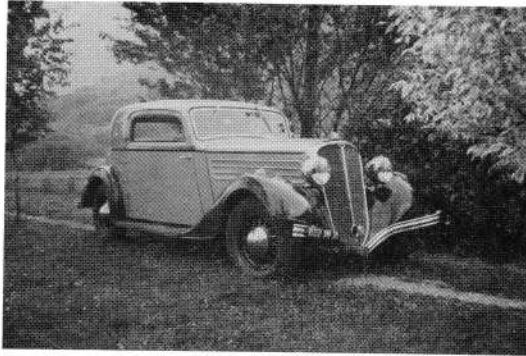

**1950**  
**salmson S 4 E berline**

claud seonnet  
38 - grenoble



**1938**  
**delahaye 135 M cab. chapron**



# histoire du cheval mécanique

## de j. mille

par LUCIEN LOREILLE

### 1898 - MILLE

Joseph Mille était un inventeur dont la vie fut au moins aussi singulière que son fabuleux « cheval à pétrole ». Après avoir exercé divers métiers il devint tenancier d'une « platte », nom lyonnais servant à désigner les bateaux-lavoirs amarrés le long des berges du Rhône sur lesquels les ménagères venaient faire la lessive en commun en échangeant les derniers potins.

C'est à cette époque qu'il imagina le véhicule le plus cocasse jamais engendré par un cerveau lyonnais. Partant de l'idée que les véhicules mécaniques effrayaient les animaux tant par leurs formes que par leurs bruits il pensa faire un engin ayant l'apparence d'un animal. Selon lui tout le mécanisme invisible et assourdi devait être dissimulé à l'intérieur d'une enveloppe ayant les dimensions de la bête représentée. En le voyant les vrais animaux le prendraient pour un congénère. J. Mille prit sa découverte avec tant de sérieux qu'il la fit breveter, ayant cru trouvé le moyen de transformer toutes les voitures attelées de France en véhicules automobiles ; comme il y en avait quelques deux millions en usage il aurait pu réaliser une coquette fortune !

Son brevet daté du 6 juillet 1897 porte le n° 268 404 et est intitulé « Tracteur à pétrole ou à vapeur s'adaptant à toutes voitures ». Vu avec 72 ans de recul, son texte, s'il n'est pas toujours très clair, est devenu savoureux. En voici quelques extraits :

« L'invention, objet de la présente demande, consiste dans un tracteur complètement indépendant de la voiture et renfermé dans une enveloppe affectant la forme d'un animal, cheval, chimère, etc. Le tracteur se compose d'un moteur à quatre temps, muni d'un réservoir de mise en marche pour réduire à volonté la compression et atténuer les vibrations et les à-coups qui se produisent au départ. La mise en marche se fait au moyen d'un petit moteur électrique actionné par des accumulateurs... »

Nous lisons encore :

« Les avantages de ce tracteur sont les suivants : adaptation à n'importe quel genre de voiture, sans en changer l'aspect ; mise en marche automatique ; organes complètement à l'abri de la poussière ; direction faite par les rênes, exactement comme pour un tracteur animal ; arrêt instantané, la commande se faisant par un plateau avec galet de friction, le plateau porte en son centre une cavité ménagée de façon à faire échapper le galet au moyen d'un troisième rêne de sûreté. »

Cette description officielle se termine par « Ce tracteur sera d'un coup d'œil agréable, et tous ses organes fonctionnant dans des « réservoirs d'huile on évitera les ennuis en cours de route. »

Tout cela porte peut-être à sourire maintenant, mais à cette époque où l'automobile cherchait sa voie et où toutes les solutions avaient leur chance c'était différent. D'ailleurs, l'hebdomadaire « La France Automobile », qui n'avait rien d'humoristique, a consacré un bel article à cet engin curieux.

Ce qui est surprenant c'est qu'il quitta le domaine du rêve pour être construit, et l'année qui suivit le dépôt du brevet il a effectivement circulé dans Lyon. Et après tout, pourquoi pas un animal mécanique ? Jules Vernes n'avait-il pas, avant Mille, imaginé un éléphant à vapeur tirant une maison à roulettes, l'ancêtre du caravaning en somme... Mais si J. Mille avait initialement pensé faire le cheval qui figurait sur son brevet, il a construit... un cygne !... Pourquoi un cygne ? Lorsque nous avons posé cette question à Paul Melot il y a une douzaine d'années l'éminent historien répondit sans hésiter : « on venait de monter Lohengrin au Grand Théâtre ; c'était le succès du moment. Tout le monde en parlait ; cela l'a sans doute influencé ». Dans

« La Voiture de Demain », publié en 1898, l'écrivain John Grand-Carteret donne une version différente. Il dit qu'un des dessins d'animaux mécanisés qu'il avait jadis passés dans « Le Monde des Voyages » avait peut-être inspiré à Mille l'idée de son cygne. Cela est possible aussi. D'ailleurs les deux explications ne se contredisent pas mais peuvent très bien se compléter. Gustave Girrane, un dessinateur qui chaque dimanche exerçait son talent dans « Le Progrès illustré », nous a laissé un croquis montrant cette oiseau gracieux tel qu'il le vit rouler attelé aux brancards d'un tilbury. Alors que les quatre pattes du cheval de notre inventeur ne touchaient pas le sol, la traction étant assurée par une roue centrale placée sous le poitrail, son cygne était monté sur deux petites roues. Comme dans son esprit il était prévu pour être fixé devant n'importe quelle charette on est tenté de dresser un parallèle avec les avant-trains moteurs Prétot, de Riancey, Amiot-Péneau ou Ponsard-Ansaloni construits eux aussi dans cette fin du XIX<sup>e</sup> siècle.

L'exemple de Mille n'est pas unique dans l'histoire des locomotions mécaniques, et nous citerons deux cas d'engins similaires pensés à l'étranger. En 1876, donc avant Mille, un certain M. Mathewson de Gilroy en Californie imagina un cheval-tramway, et en 1897, la même année que Mille, l'Anglais C. Blaekmore fit breveter un cheval fixé sur un chariot dont le corps était bourré d'accumulateurs ; en lui déplaçant la queue on faisait varier la vitesse... Lyon ne fut pas la seule ville à abriter de joyeux utopistes...

Comme on s'en doute la tentative de Mille resta sans lendemain. Personne ne sut nous dire quelle fut « la fin du cygne », mais son auteur, peu après cette aventure, quitta les brumes lyonnaises, sa « platte » et ses lavandières pour tenter sa chance dans la prospection minière à Madagascar. Il ne réussit pas mieux, et quelques années plus tard on le retrouve chansonnier à Montmartre. Il paraît qu'il termina sa « carrière » en s'occupant du cabaret « Le Chat Noir » boulevard Rochechouart. Avec son caractère fantaisiste il avait, peut-être, enfin trouvé sa voie...

BIJOUTERIE

# CHATELARD



SALLANCHES  
TEL 50 58 02 23



**M**EGEVE PRESSE  
MAISON DE LA PRESSE

**megève**

TEL. 50.21.00.56

**BRANNO**  
**SUPERMARCHÉ**

**Route de Sallanches**  
**74120 MEGEVE**